



ΕΛΛΗΝΙΚΗ ΔΗΜΟΚΡΑΤΙΑ
ΥΠΟΥΡΓΕΙΟ ΠΑΙΔΕΙΑΣ ΚΑΙ ΘΡΗΣΚΕΥΜΑΤΩΝ
ΠΕΡΙΦΕΡΕΙΑΚΗ Δ/ΝΣΗ ΑΘΜΙΑΣ & Β/ΘΜΙΑΣ ΕΚΠ/ΣΗΣ ΚΕΝΤΡΙΚΗΣ ΜΑΚΕΔΟΝΙΑΣ

ΚΕΝΤΡΟ ΠΕΡΙΒΑΛΛΟΝΤΙΚΗΣ ΕΚΠΑΙΔΕΥΣΗΣ ΠΟΡΟΪΩΝ

Προγράμματα και Εκπαιδευτικές Δράσεις

ΠΟ ΚΠΕ Ποροΐων

ΟΙ ΧΩΡΟΙ ΤΟΥ Κ.Π.Ε. ΠΟΡΟΪΩΝ



Τα Προγράμματα του ΚΠΕ Ποροΐων (1/3)

1. **«Λίμνη Κερκίνη, σε αναζήτηση της αιιφορίας»**
για Δημοτικά, Γυμνάσια, Λύκεια
2. **«Στρυμόνας, ένας πλούσιος ποταμός»**
για Δημοτικά, Γυμνάσια, Λύκεια
3. **«Στρυμόνας - Κερκίνη, μια σχέση ζωής»**
για Δημοτικά, Γυμνάσια, Λύκεια
4. **«Παρέα με το Μάνο, το μαύρο κορμοράνο»**
για παιδιά 5 – 8 χρονών

Τα Προγράμματα του ΚΠΕ Ποροΐων (2/3)

5. **«Δασικά μονοπάτια»**
για Δημοτικά, Γυμνάσια, Λύκεια
6. **«Μια αλεπουδίτσα στο δάσος»**
για παιδιά 5 – 8 χρονών
7. **«Φυσικές και Ιστορικές διαδρομές στο όρος Κερκίνη (Μπέλες)»**
για Δημοτικά, Γυμνάσια, Λύκεια
8. **«Ποδηλατώντας προς ένα φυσικό και αιιφόρο περιβάλλον»**
για Γυμνάσια, Λύκεια

Τα Προγράμματα του ΚΠΕ Ποροΐων (3/3)

9. «Ανακαλύπτω το Σπήλαιο ... Βρίσκω τα μυστικά του»

για Δημοτικά, Γυμνάσια, Λύκεια

10. «Αν τη γη την αγαπάς, προσοχή σε ό,τι πετάς»

για Δημοτικά, Γυμνάσια, Λύκεια

11. «Το μικρό απορριμματοφόρο που δάκρυζε»

για παιδιά 5 – 8 χρονών

Δραστηριότητες αναφορικά με τη Λίμνη Κερκίνη και τον ποταμό Στρυμόνα

- Μετρήσεις θερμοκρασίας νερού, νιτρικών, φωσφορικών, pH κλπ)

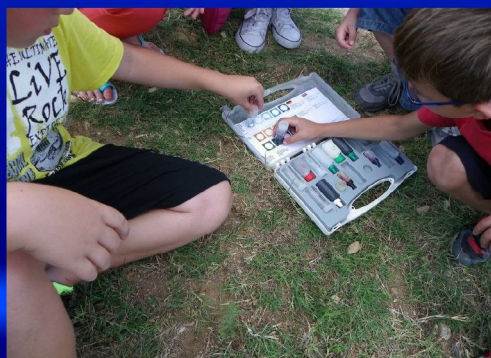

➤ Παρατήρηση πουλιών



➤ Ο κατάλογος του ανιχνευτή της λίμνης



➤ Ανθρώπινες παρεμβάσεις

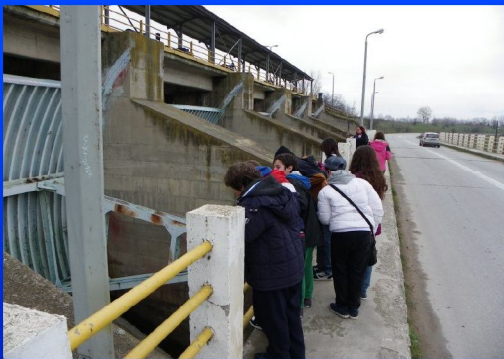

➤ Παιχνίδι αλληλεξάρτησης



➤ Οι αξίες και οι χρήσεις της λίμνης



➤ Ποίημα για τη λίμνη



«Παρέα με το Μάνο, το μαύρο κορμοράνο»

Παραμύθι και θεατρικό παιχνίδι για παιδιά 5-8 χρονών

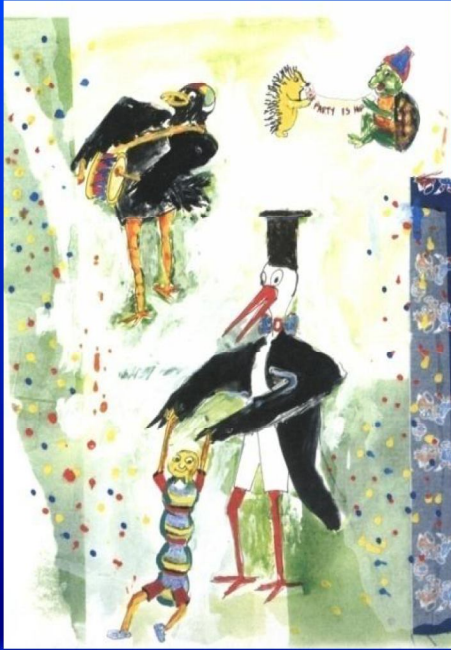

Δραστηριότητες αναφορικά με το όρος Κερκίνη (Μπέλες)

Παρέα με το δένδρο μας (ηλικία, ύψος, ανάγλυφο αποτύπωμα, αφή και αγκάλιασμα, σκαρφάλωμα στο δέντρο μας)



➤ Αναγνώριση χλωρίδας, πανίδας, ανθρώπινων παρεμβάσεων



➤ Ο κατάλογος του ανιχνευτή του δάσους



➤ Παιχνίδι δασικό



➤ Οι αξίες και οι χρήσεις του δάσους



➤ Ποίημα για το δάσος



- Μελέτη της παράδοσης ... και της ιστορίας μέσα από κείμενα και επισκέψεις πεδίου



«Ποδηλατώντας προς ένα φυσικό και αειφόρο περιβάλλον»



«Μια αλεπουδίτσα στο δάσος»

Παραμύθι και κουκλοθέατρο για παιδιά 5-8 χρονών

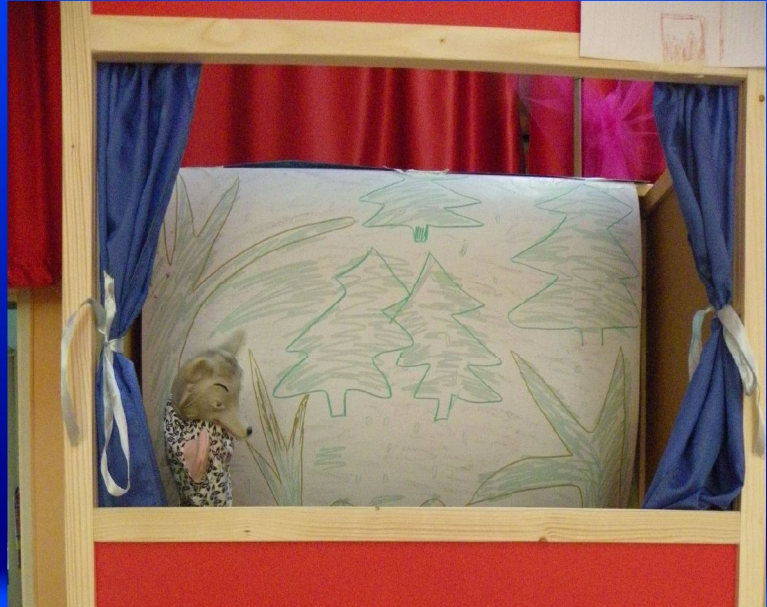
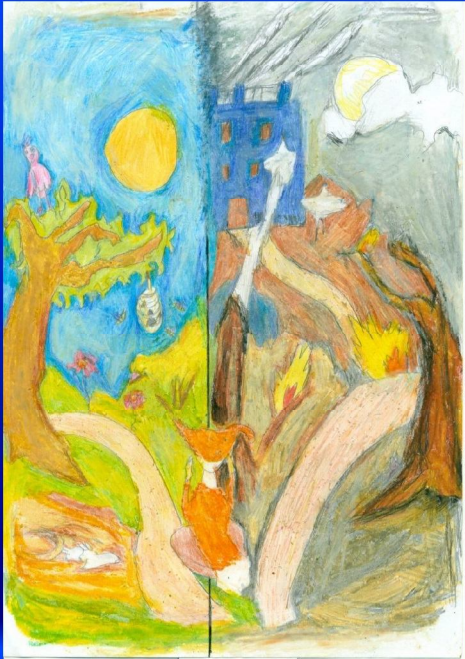

Δραστηριότητες στους χώρους του ΚΠΕ

- Ζωγραφική σε χαρτί ή σε φυσικά υλικά



- Κατασκευές με πηλό, «άχρηστα» υλικά κλπ.



➤ Παιχνίδια ρόλων και διαπραγμάτευσης

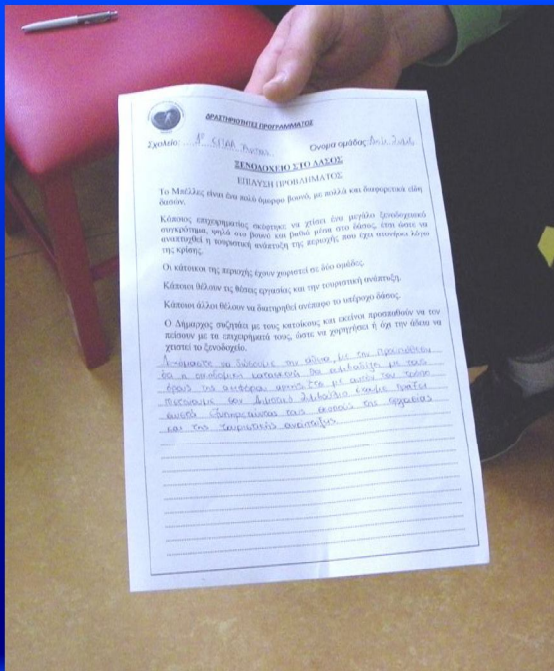

Εκπαιδευτικές δράσεις (1/2)

1. Επισκέψεις της ΠΟ του ΚΠΕ Ποροΐων σε σχολεία των **Δήμων Εμμανουήλ Παππά, Σιντικής και Σερρών** (2015-17) για:
 - τη μετανάστευση πτηνών
 - τη διαχείριση απορριμμάτων - ανακύκλωση
2. Το **Eco Festival ... πάει σχολείο** (2015-18)
Συντονισμός Κοινής Δράσης των **ΚΠΕ Κεντρικής Μακεδονίας & ΚΠΕ Μακεδονίας (Ανατολικής, Δυτικής, Κεντρικής)**
3. Εκπαιδευτικές δράσεις με τη **Δημόσια Κεντρική Βιβλιοθήκη Σερρών** με θέμα:
 - «Μαθαίνω και προστατεύω τα ζώα της περιοχής μου» (2018-19)
 - «Για να μην πούμε το νερό... νεράκι» (2019-20)

Εκπαιδευτικές δράσεις (2/2)

4. Εκπαιδευτικές δράσεις των **ΚΠΕ Ποροίων & Κιλκίς** σε σχολεία Σερρών και Κιλκίς με θέμα:
«Προσανατολίζομαι στους δρόμους της αειφορίας» (2019)
5. Βιωματικές δράσεις με σχολεία Σερρών στο πλαίσιο της **Παγκόσμιας Εβδομάδας Αγωνιστικού Προσανατολισμού (Orienteering)** (2018-19)
6. Εκπαιδευτικές δράσεις με σχολεία μαζί με τον **Φορέα Διαχείρισης Λίμνης Κερκίνης**:
 - για την Ευρωπαϊκή Γιορτή των Πουλιών (2019)
 - για την Παγκόσμια Ημέρα Υγροτόπων (2020)
7. Συμμετοχή στη δράση: «Η μέλισσα που μας ενώνει» στο πλαίσιο του Ε.Θ.Δ. «Μέλισσας έργα, ανθρώπων αγαθά» του **ΚΠΕ Αρναίας** (2016-19)



ΕΛΛΗΝΙΚΗ ΔΗΜΟΚΡΑΤΙΑ
ΥΠΟΥΡΓΕΙΟ ΠΑΙΔΕΙΑΣ ΚΑΙ ΘΡΗΣΚΕΥΜΑΤΩΝ
ΠΕΡΙΦΕΡΕΙΑΚΗ Δ/ΝΣΗ Α/ΘΜΙΑΣ & Β/ΘΜΙΑΣ ΕΚΠ/ΣΗΣ ΚΕΝΤΡΙΚΗΣ ΜΑΚΕΔΟΝΙΑΣ

ΚΕΝΤΡΟ ΠΕΡΙΒΑΛΛΟΝΤΙΚΗΣ ΕΚΠΑΙΔΕΥΣΗΣ ΠΟΡΟΙΩΝ

Ευχαριστούμε πολύ !

<http://kpe-poroion.gr>

Τηλ. 23270 23227

Φαξ 23270 23223

Email: kpeporoi@otenet.gr